

## INTERVENTO STRAORDINARIO IMPIANTO DI DEPURAZIONE DI CONSORTILE DI GIOIA TAURO

**Data inizio intervento 15/04/2026 dalle ore 18:00 sino a fine lavori (48-72 ore)**

Città Metropolitana di Reggio Calabria – Settore 12 Tutela del territorio e dell’Ambiente –  
Servizio Ambiente ed Energia – Ufficio Acque e Educazione Ambientale

**Nulla Osta Rif. 04.01.08.751 Protocollo n. 27555 del 30/03/2026**

*Disattivazione sollevamento S09 Palmi e attivazione sfioro Comunale su Fiume Petrace.*



## INTERVENTO STRAORDINARIO IMPIANTO DI DEPURAZIONE DI CONSORTILE DI GIOIA TAURO

**Data inizio intervento 15/04/2026 dalle ore 18:00 sino a fine lavori (48-72 ore)**

Città Metropolitana di Reggio Calabria – Settore 12 Tutela del territorio e dell’Ambiente –  
Servizio Ambiente ed Energia – Ufficio Acque e Educazione Ambientale

**Nulla Osta Rif. 04.01.08.751 Protocollo n. 27555 del 30/03/2026**

*Disattivazione sollevamento S06 Palmi e attivazione sfioro SF 02 su fosso acque scolanti.*



## INTERVENTO STRAORDINARIO IMPIANTO DI DEPURAZIONE DI CONSORTILE DI GIOIA TAURO

**Data inizio intervento 15/04/2026 dalle ore 18:00 sino a fine lavori (48-72 ore)**

Città Metropolitana di Reggio Calabria – Settore 12 Tutela del territorio e dell’Ambiente –  
Servizio Ambiente ed Energia – Ufficio Acque e Educazione Ambientale

**Nulla Osta Rif. 04.01.08.751 Protocollo n. 27555 del 30/03/2026**

*Disattivazione sollevamento S04 Palmi Stazione e attivazione sfioro SF 05 su Torrente Colonna (fosso Buffari).*



## INTERVENTO STRAORDINARIO IMPIANTO DI DEPURAZIONE DI CONSORTILE DI GIOIA TAURO

**Data inizio intervento 15/04/2026    dalle ore 18:00 sino a fine lavori (48-72 ore)**

Città Metropolitana di Reggio Calabria – Settore 12 Tutela del territorio e dell’Ambiente –  
Servizio Ambiente ed Energia – Ufficio Acque e Educazione Ambientale

**Nulla Osta Rif. 04.01.08.751 Protocollo n. 27555 del 30/03/2026**

*Disattivazione sollevamento Budello Lato mare e conseguente attivazione dello sfioratore di piena su condotta comunale su  
Torrente Budello.*



## INTERVENTO STRAORDINARIO IMPIANTO DI DEPURAZIONE DI CONSORTILE DI GIOIA TAURO

**Data inizio intervento 15/04/2026 dalle ore 18:00 sino a fine lavori (48-72 ore)**

Città Metropolitana di Reggio Calabria – Settore 12 Tutela del territorio e dell’Ambiente –  
Servizio Ambiente ed Energia – Ufficio Acque e Educazione Ambientale

**Nulla Osta Rif. 04.01.08.751 Protocollo n. 27555 del 30/03/2026**

*Disattivazione sollevamento Budello Lato SF e deviazione reflui su Torrente Budello.*

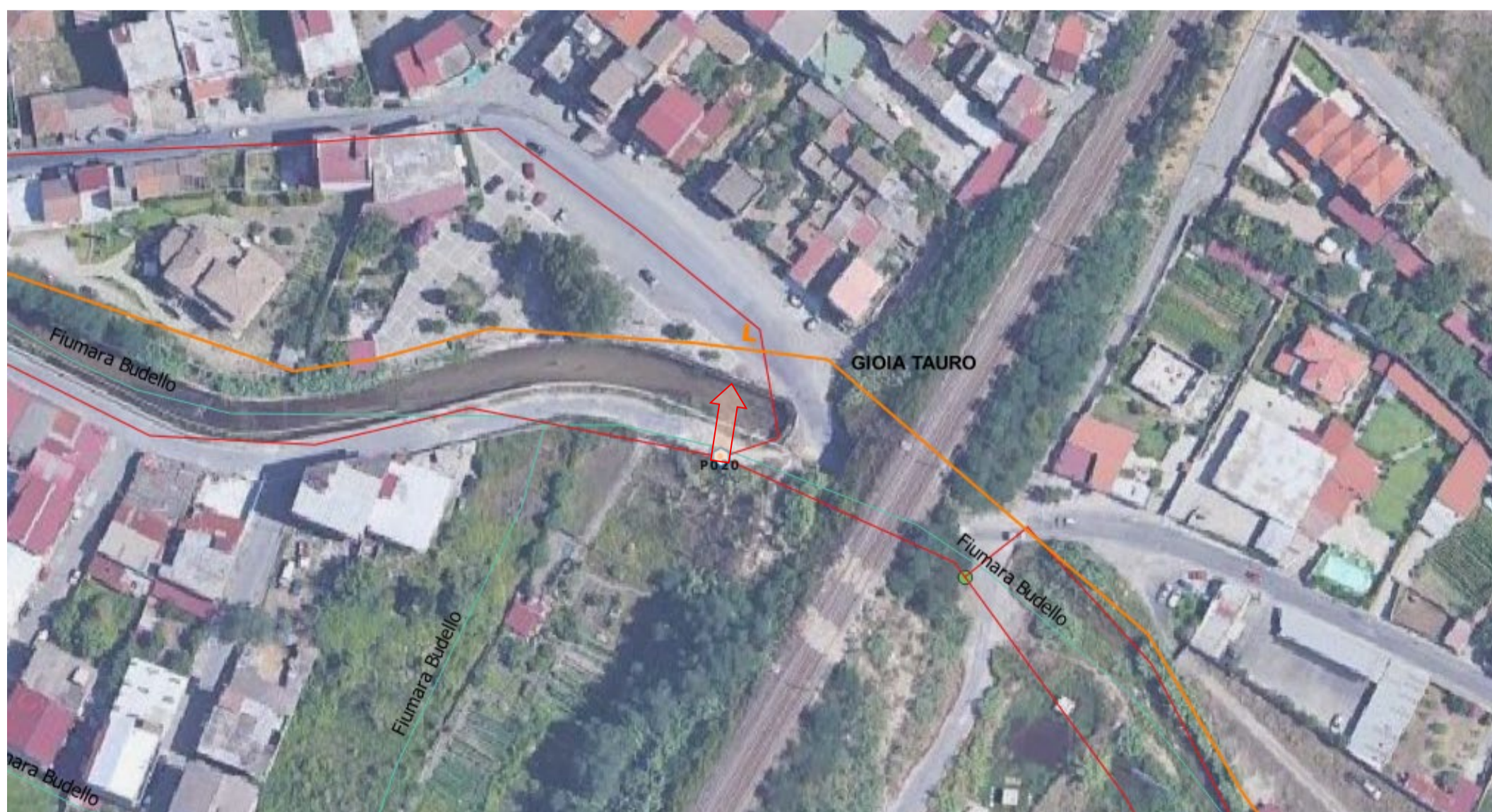

## INTERVENTO STRAORDINARIO IMPIANTO DI DEPURAZIONE DI CONSORTILE DI GIOIA TAURO

**Data inizio intervento 15/04/2026 dalle ore 18:00 sino a fine lavori (48-72 ore)**

Città Metropolitana di Reggio Calabria – Settore 12 Tutela del territorio e dell’Ambiente –  
Servizio Ambiente ed Energia – Ufficio Acque e Educazione Ambientale

**Nulla Osta Rif. 04.01.08.751 Protocollo n. 27555 del 30/03/2026**

*Otturazione collettore “L” attivazione dello sfioratore di piena SF 01 con scarico nel Torrente Budello*



## INTERVENTO STRAORDINARIO IMPIANTO DI DEPURAZIONE DI CONSORTILE DI GIOIA TAURO

**Data inizio intervento 15/04/2026 dalle ore 18:00 sino a fine lavori (48-72 ore)**

Città Metropolitana di Reggio Calabria – Settore 12 Tutela del territorio e dell’Ambiente –  
Servizio Ambiente ed Energia – Ufficio Acque e Educazione Ambientale

**Nulla Osta Rif. 04.01.08.751 Protocollo n. 27555 del 30/03/2026**

*Disattivazione sollevamento n. 10 con conseguente attivazione dello sfioratore di piena SF 26 con scarico nel fosso Andriga*



## INTERVENTO STRAORDINARIO IMPIANTO DI DEPURAZIONE DI CONSORTILE DI GIOIA TAURO

**Data inizio intervento 15/04/2026 dalle ore 18:00 sino a fine lavori (48-72 ore)**

Città Metropolitana di Reggio Calabria – Settore 12 Tutela del territorio e dell’Ambiente –  
Servizio Ambiente ed Energia – Ufficio Acque e Educazione Ambientale

**Nulla Osta Rif. 04.01.08.751 Protocollo n. 27555 del 30/03/2026**

*Area industriale Gioia Tauro-San Ferdinando -Rosarno.  
Otturazione collettore “O” con deviazione dei reflui nel canale c.d. IV*

